

1 PLANTA DE LAYOUT  
1:50

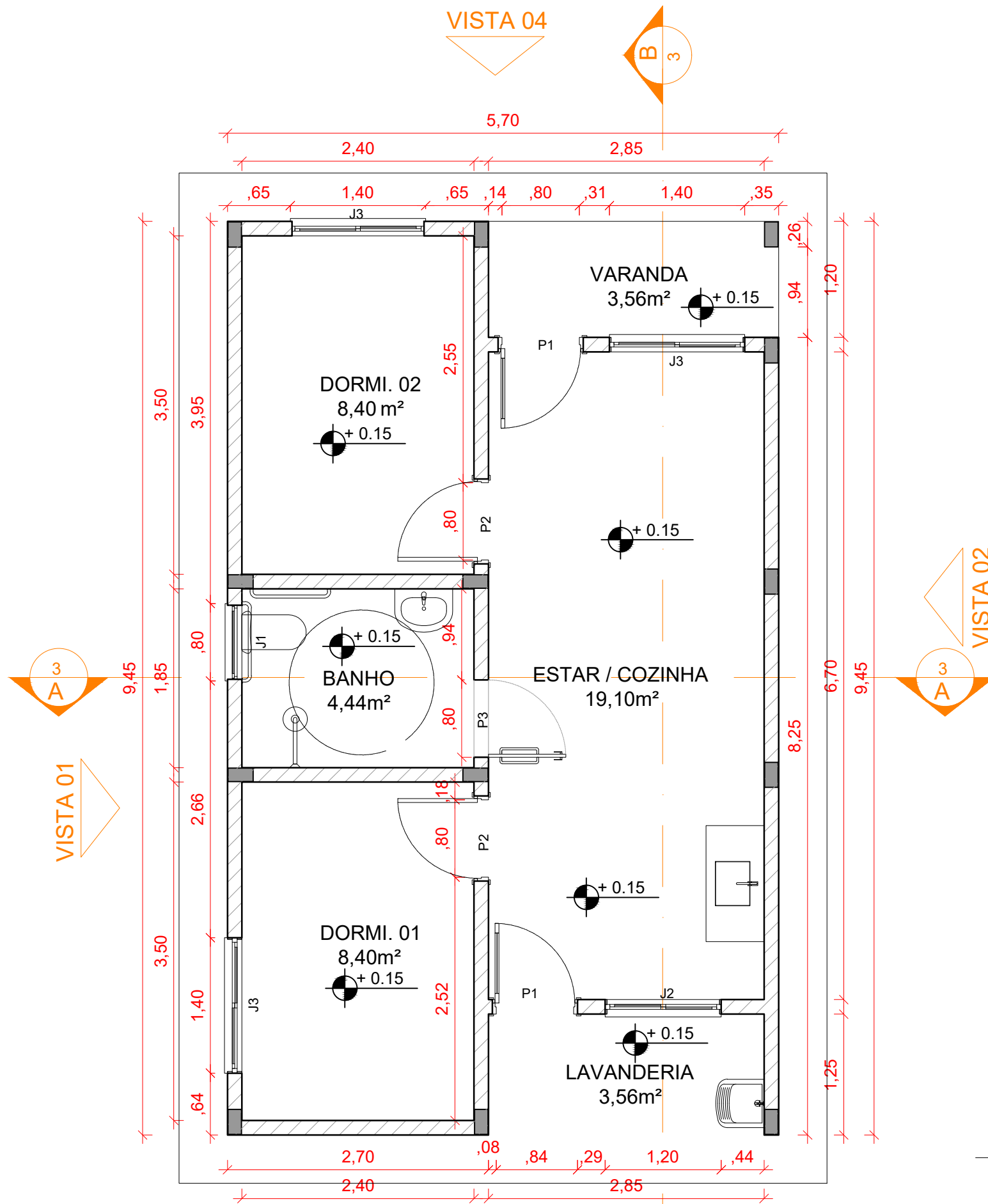

2 PLANTA BAIXA  
1:50

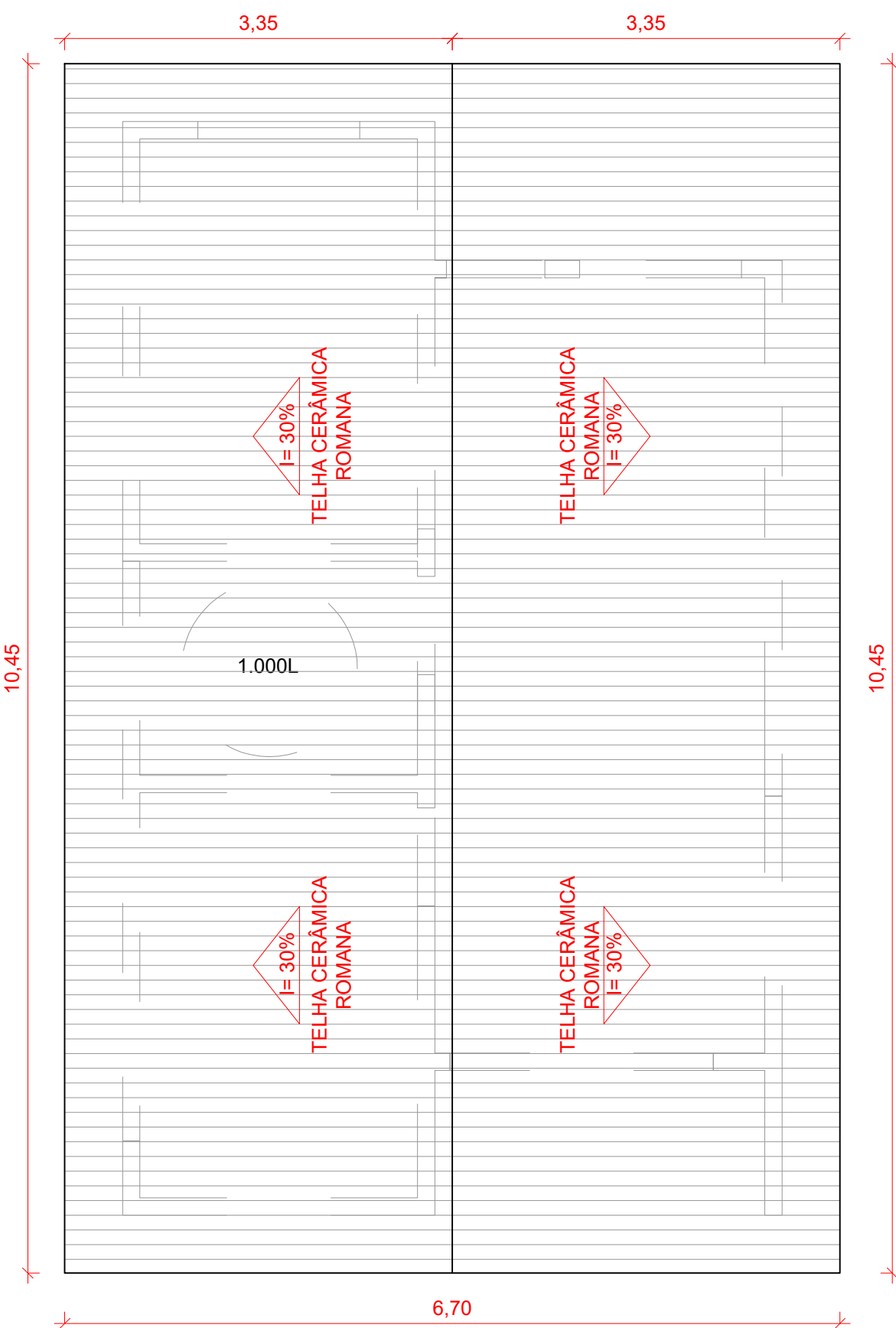

5 PLANTA DE COBERTURA  
1:50

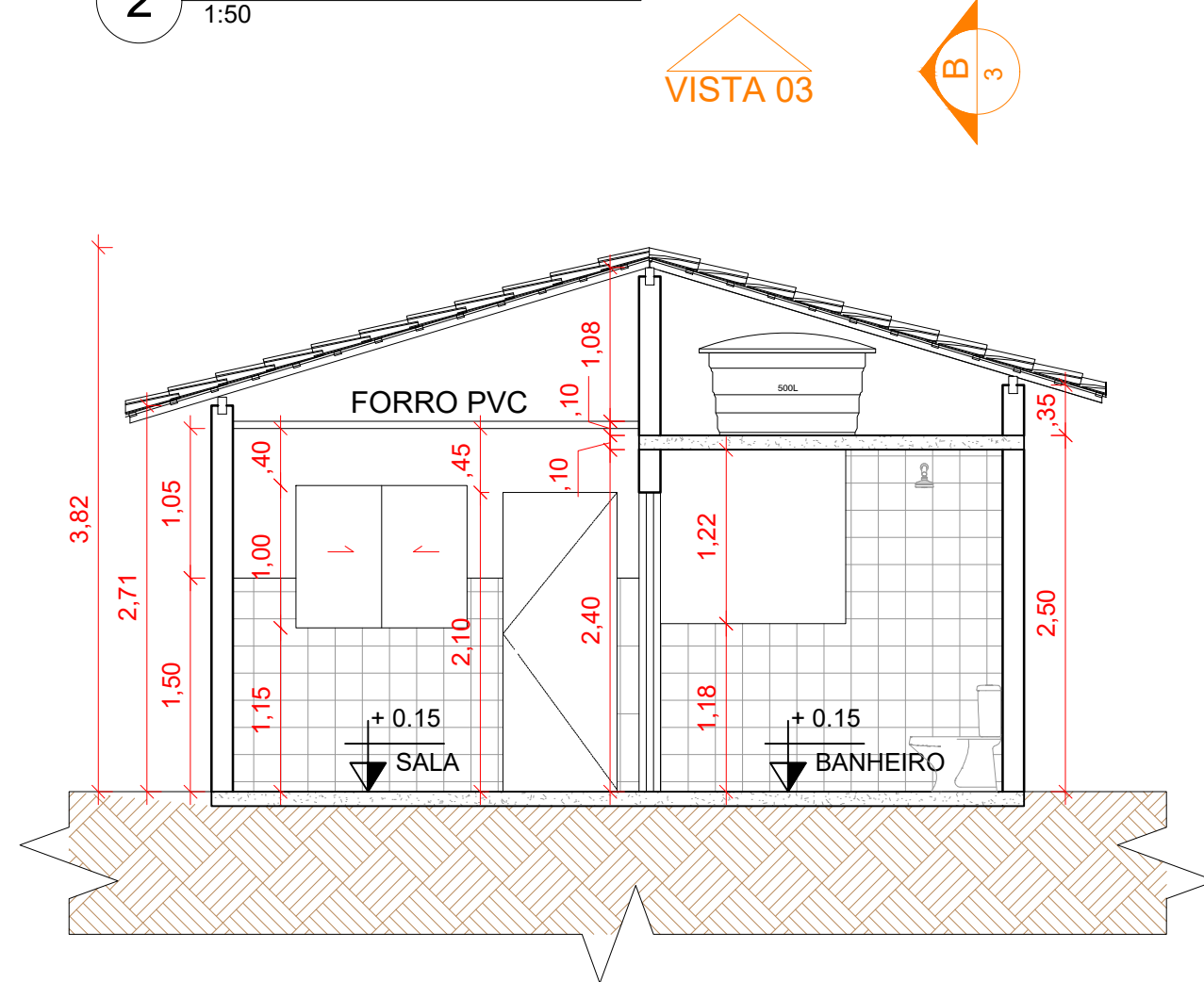

6 CORTE AA  
1:50

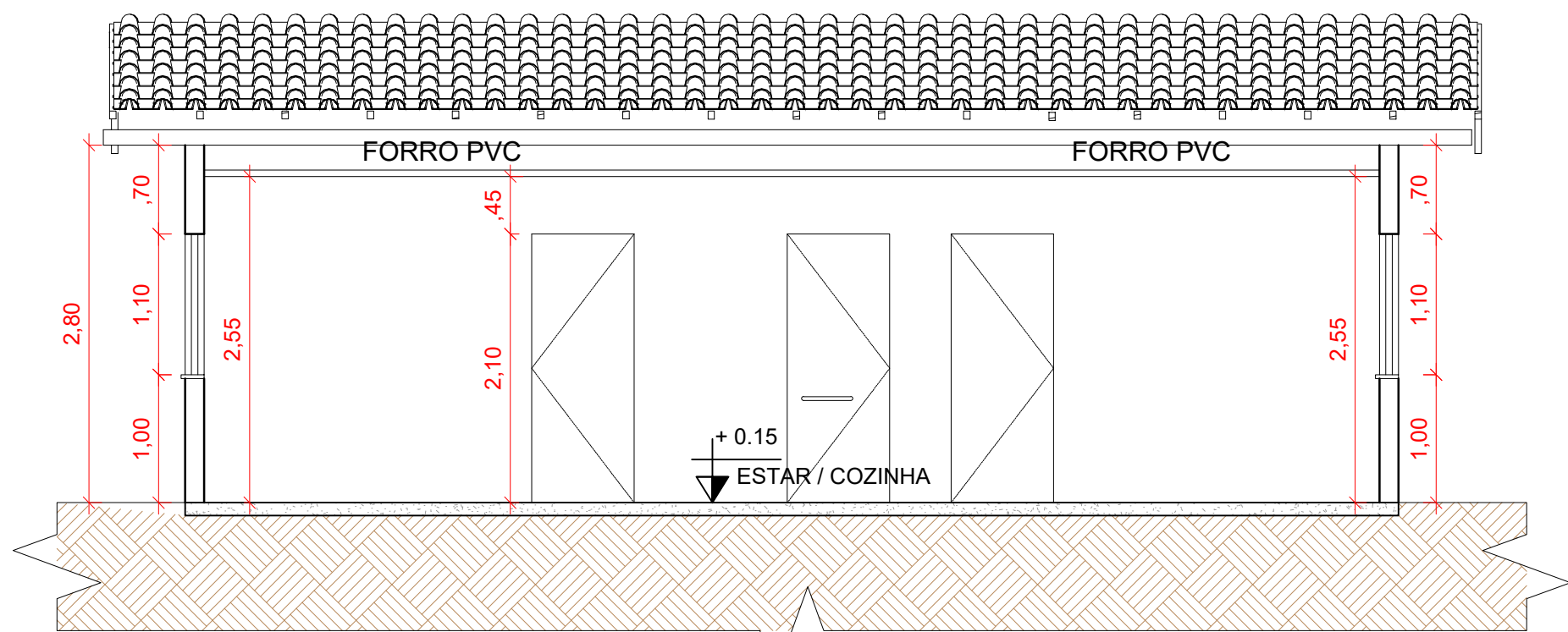

7 CORTE BB  
1:50

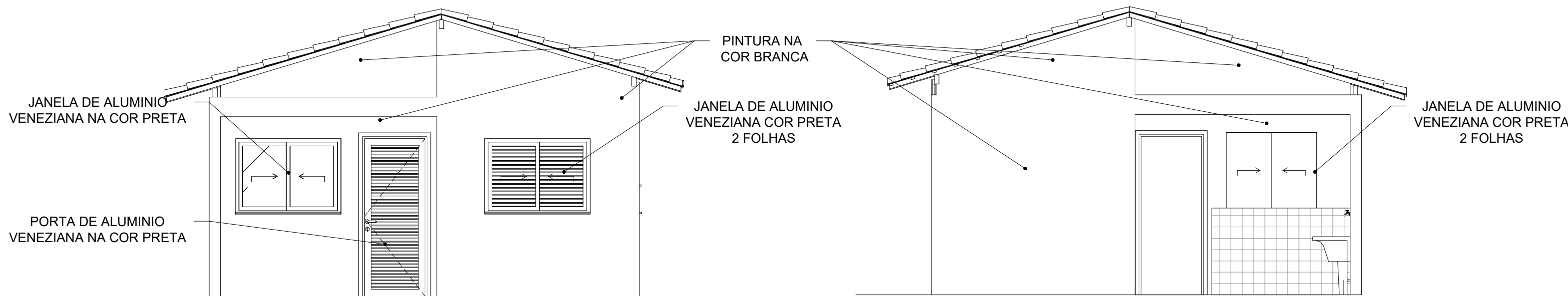

8 VISTA 04  
1:50

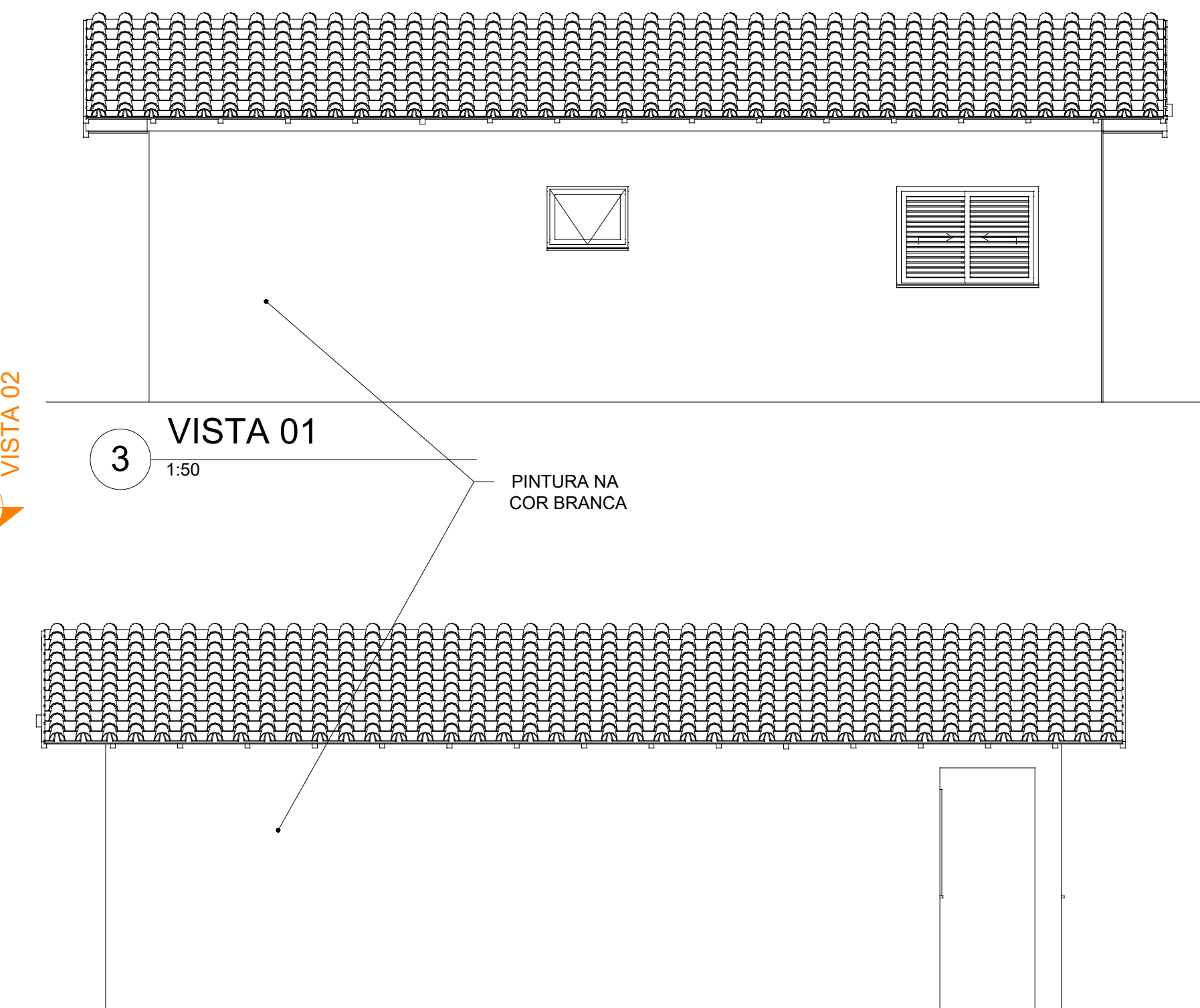

4 VISTA 02  
1:50

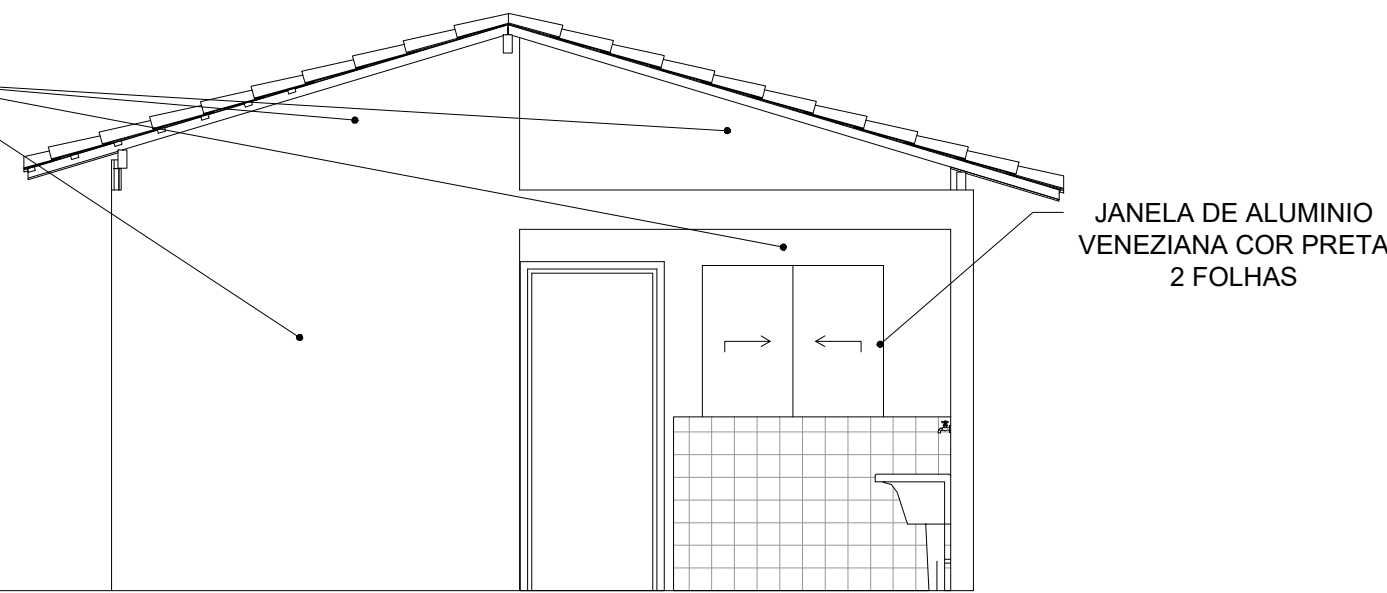

9 VISTA 03  
1:50

| QUADRO DE ESQUADRIAS |                          |   |        |
|----------------------|--------------------------|---|--------|
| SIMB.                | DIMENSÕES                | TIPO  | QUANT. |
| J1                   | 0,80 x 0,60m<br>h=1,50m  | ESQUADRIA DE CORRER - ALUMINIO                        | 01     |
| J2                   | 1,20x 1,10 m<br>h=1,15m  | ESQUADRIA DE CORRER - ALUMINIO                        | 01     |
| J3                   | 1,40 x 1,10 m<br>h=1,00m | ESQUADRIA DE CORRER - ALUMINIO                        | 03     |
| P1                   | 0,80 x 2,10 m            | PORTA DE MADEIRA                                      | 02     |
| P2                   | 0,80 x 2,10 m            | PORTA DE ALUMÍNIO                                     | 02     |
| P3                   | 0,80 x 2,10 m            | PORTA DE ABRIR - ALUMÍNIO BRANCO COM BARRA HORIZONTAL | 01     |

| REVISÕES |            |   |                    |
|----------|------------|---|--------------------|
| Nº       | DATA       | DESCRIÇÃO                                 | DESENHO            |
| R00      | 05/09/2025 | IMPLANTAÇÃO                               | HELLOISA RODRIGUES |
| R01      | 23/09/2025 | IMPLANTAÇÃO - AMPLIAÇÃO DE RECUIO FRONTAL | HELLOISA RODRIGUES |
|          |            |   |                    |
|          |            |   |                    |

|   |  |   |                    |
|---|--|---|--------------------|
| <b>LLES ENGENHARIA E PROJETOS LTDA</b><br>R. Carlos Roque, 45, Térreo - Centro - CEP 45490-000, Laje BA<br>TEL: (75) 9 7400 5292 / 9 9805 0599<br>E-mail: contato@llesengenharia.com.br |  | PROPOSTA: PREFEITURA MUNICIPAL DE MUTUPEBA<br>ENDEREÇO: RODOVIA BA-540, SN, CEP 45 480-000, MUNICÍPIO DE MUTUPEBA |                    |
| ASSUNTO:<br>IMPLANTAÇÃO   |  | DATA:<br>SETEMBRO 2025  |                    |
| RESPONSÁVEL TÉCNICO:<br>Helioisa Mascarenhas Rodrigues<br>CAU-BA A27289-6   |  | ESCALA:<br>1/250  |                    |
| SETOR:<br>NÚCLEO DE PROJETOS  |  | REVISÃO:<br>R01   |                    |
| <b>PROJETO ARQUITETÔNICO</b>  |  |   | Nº<br>ARQ<br>02/03 |